PORVOON VESI
BORGÅ VATTEN
TOIMINTA-ALUE
VERKSAMHETSOMRÅDE

Merkkien selitykset

- Toiminta-alue Taajama-alue
- Toiminta-alue Ei taajama-alue
- Tuleva toiminta-alue

Tuleva toiminta-alue

eli toiminta-alue, jolle rakennetaan vesihuolto Porvoon kaupungin maankäytön toteuttamissuunnitelman mukaan.
Liittymisvelvollisuus tulee voimaan vesihuollon rakentamisen jälkeen.

Alueet, joilla ei ole aikataulua rakennetaan Porvoon kaupungin maankäytön toteuttamissuunnitelman mukaan.

1. Kuninkaanportti III
2. Ölstens
3. Mansikkaniitty
4. Itä-Mensas
   Toteutus 2017-18
5. Haikkoonlampi
6. Haikkoonranta II
7. Hermanninsaaren pohjoisosa
8. Ellanintie
9. Merilinja
10. Vanha Veckjärventie
11. Kevätlaaksonrinne ja Kevätlaaksonniitty
12. Kevätlaaksonkallio
13. Aurinkolaakso
14. Loviisantien yritysalue
15. Kerkkoo
    Rakennetaan 2017-18
16. Kerkkoo, Yläkylä
17. Epoo, Kivitarha
18. Kulloon yritysalue

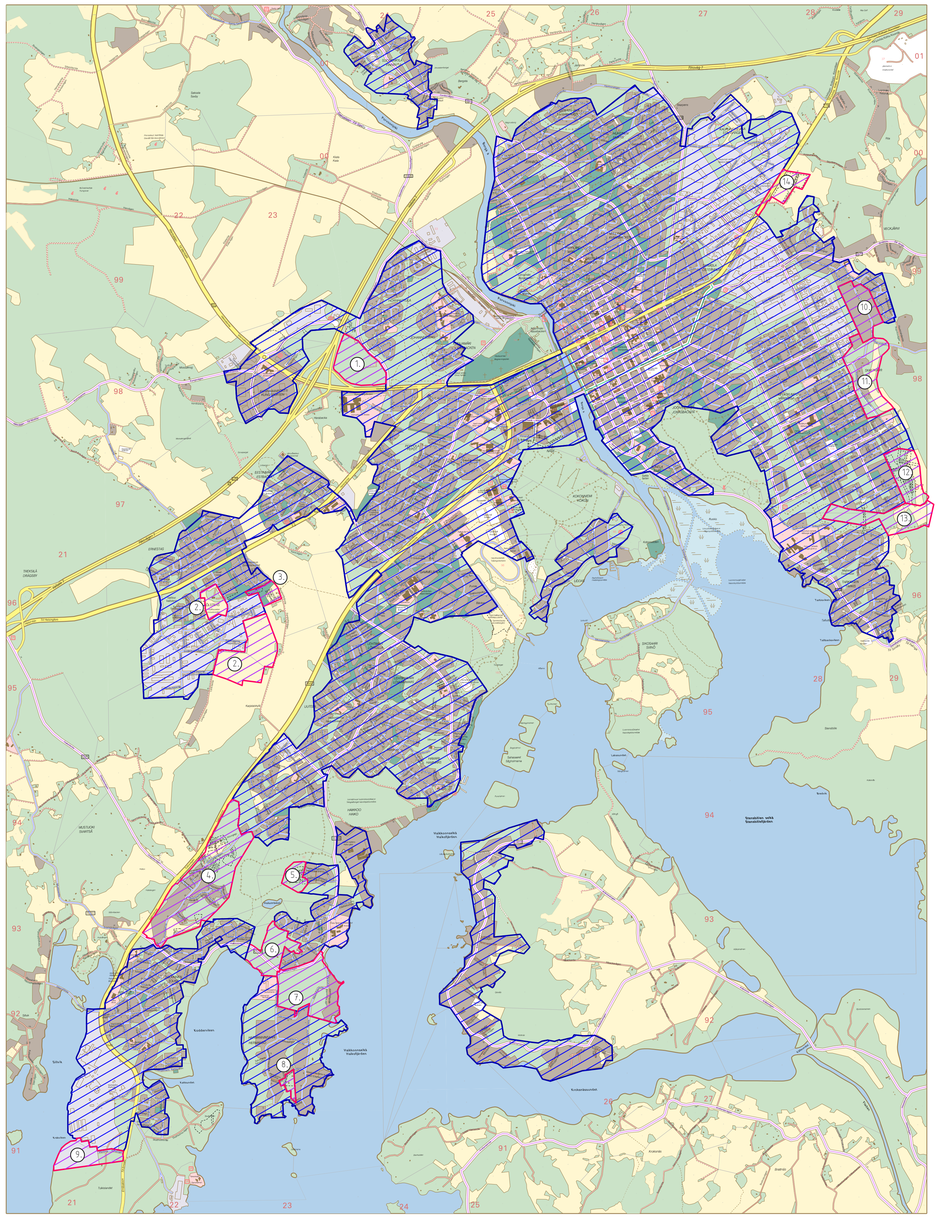

Epoo - Ebbo

Hinthaara - Hindhår

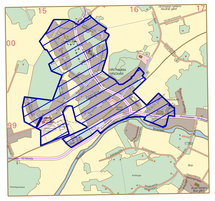

Kerkkoo - Kerko

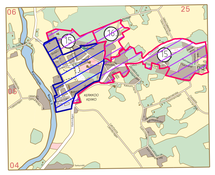

Kulloo - Kullo

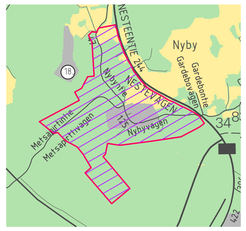

0 1000 m

Emäsalo - Emsalö
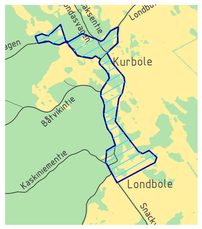
Kurböle