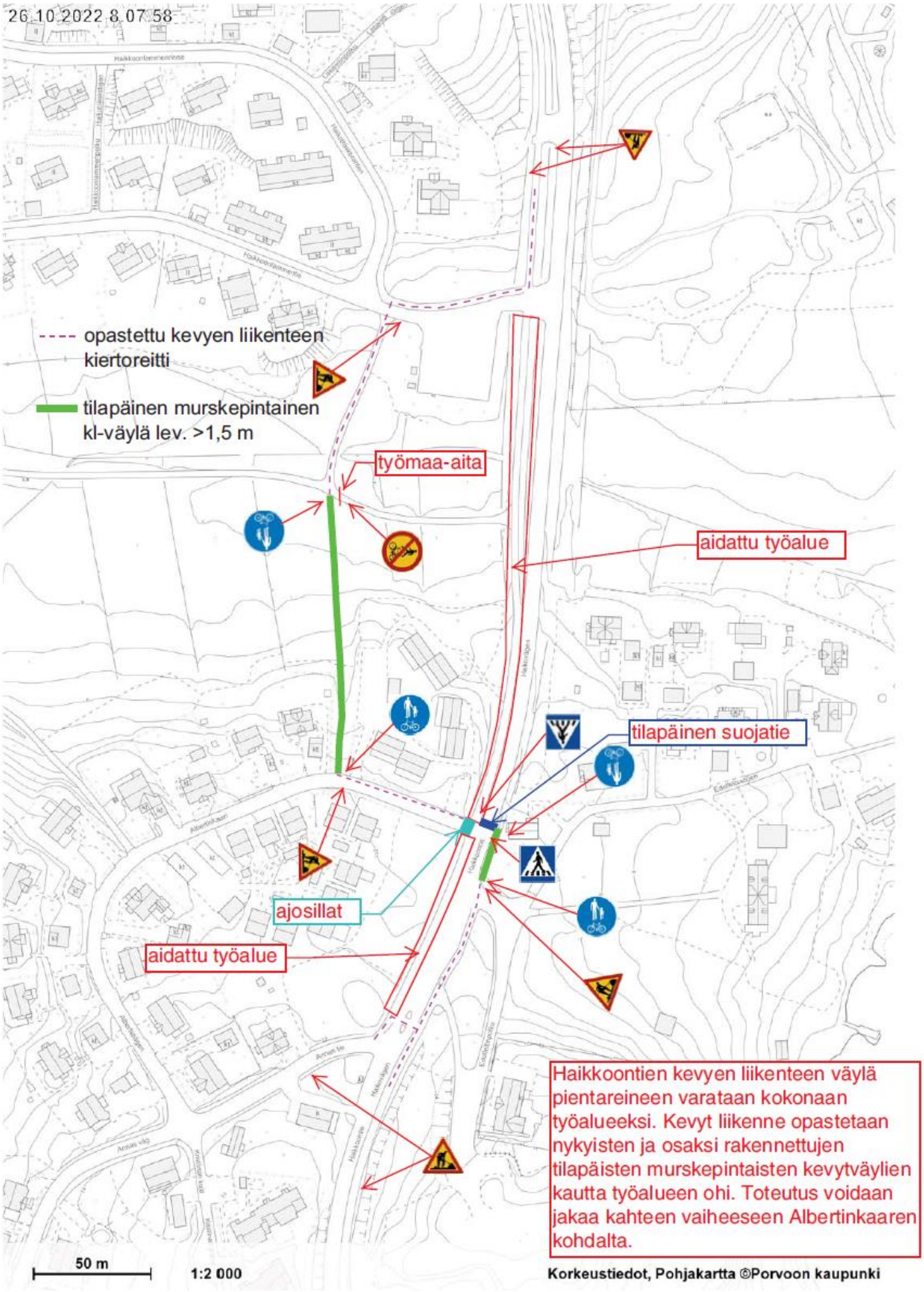Haikkoontien vesihuoltoverkon saneeraus välillä Haikkoonlammentie - Annantie