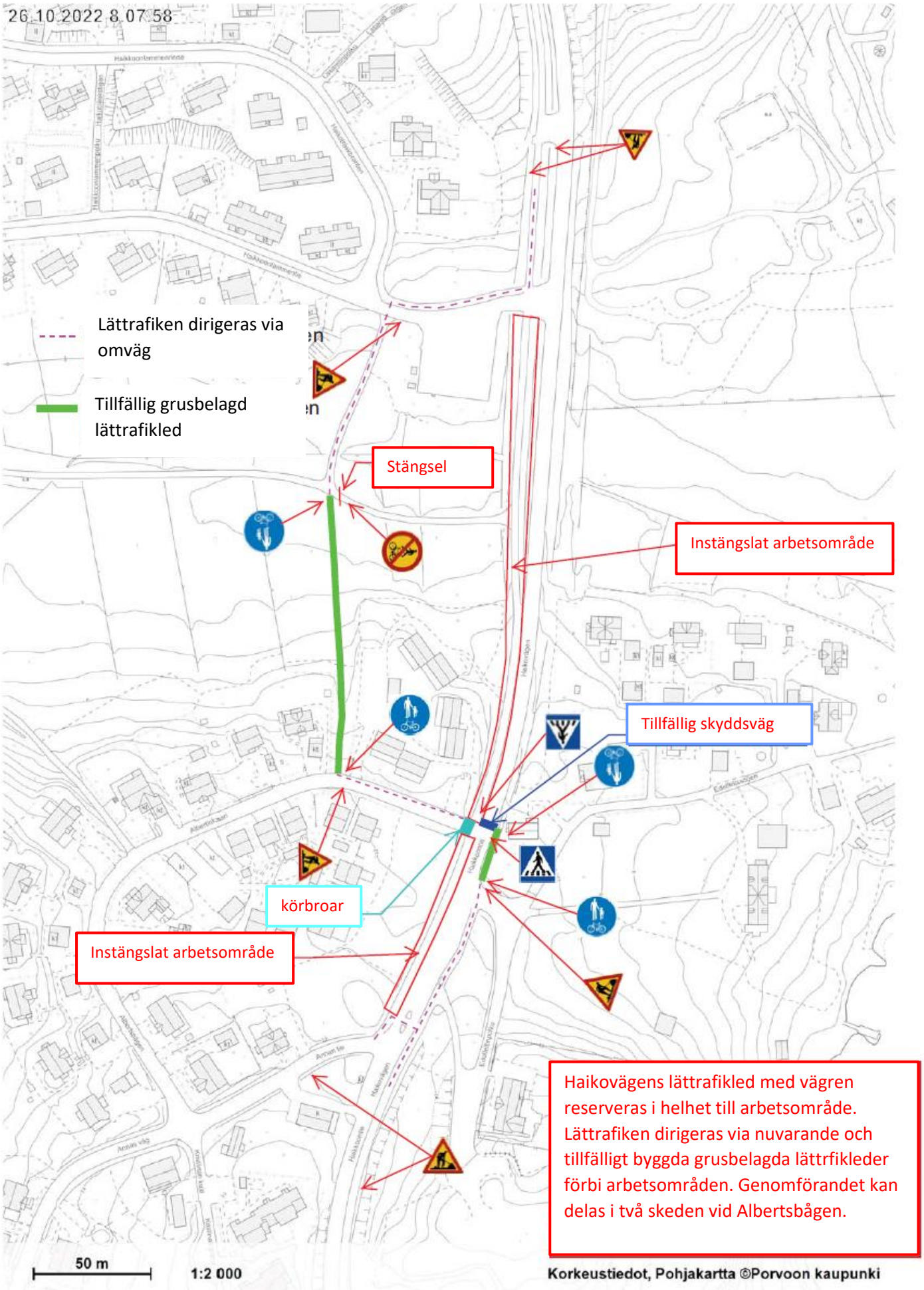Sanering av Haikovägens vattentjänstnät mellan Haikoträskvägen – Annas väg